PARALELO

PRINCIPAIS **TÓPICOS**

PRODUTO

ESPECIFICAÇÕES TÉCNICAS

CONTROLES

PARALELO

INDOOR | CO_2 | GLICOL | HFO

- Compressores scroll semi-herméticos, pistão ou parafuso
- Sistemas de fluido secundário ou expansão direta
- Circuitos primários independentes (opcional chillers/cascata do CO_2)
- Condensação a ar ou utilizando fluido secundário
- Fluidos refrigerantes R134a, R404A, R507, R449A/R448A, R454C ou R744 (CO_2)

Faixa de capacidade 20kW - 765kW

Fácil manutenção | *Eficiência energética* | *Precisão de temperatura* | *Compacta*

PLOTTER RACKS

ESPECIFICAÇÕES TÉCNICAS

PARALELO

PLOTTER RACKS

ESPECIFICAÇÕES **GERAIS**

- Sistemas de fluido secundário ou expansão direta
- Fluidos refrigerantes R134a, R404A, R507, R449A/R448A, R454C ou R744 (CO_2)
- 1x ou 2x grupos de sucção para uma única descarga ou 2x descargas independentes
- Circuitos primários independentes (opcional chillers/cascata do CO_2)
- Subresfriamento de líquido em baixa e média temperatura
- Condensação remota a ar ou utilizando fluido secundário
- Parafusos e elementos de fixação em inox
- *Pintura especial nos chassis (acessório)*
- *Sistema de recuperação de calor para aquecimento de água (acessório)*

ESPECIFICAÇÕES
COMPRESSORES

- **Compressores scroll, semi-herméticos pistão ou parafuso**
- **Módulos de compressão:**
  - **2 a 8 compressores (HFCs)**
  - **2 a 4 compressores (CO_2)**
- *Controle de capacidade por fluxo de massa, sistema "digital" ou "CRII" (acessório)*
- *Controle de capacidade por Inversor de frequência, um por grupo de sucção (acessório)*

ESPECIFICAÇÕES **MECÂNICAS**

- **Filtro de líquido geral e válvula de esfera para by pass**
- **Filtros de sucção por grupo ou individual para cada compressor (dependendo da capacidade), ou sem filtro de sucção para Chiller**
- **Separador de óleo e sistema eletrônico de gerenciamento de óleo**
- **Tanque de líquido vertical ou sem tanque para Chiller**
- *Filtros de sucção individual para cada compressor (acessório)*
- *Válvula de esfera para cada filtro de sucção individual (acessório)*
- *Sensor de nível eletrônico no tanque de líquido (acessório)*
- *Manômetros mecânicos (acessório)*

PLOTTER RACKS

ESPECIFICAÇÕES **ELÉTRICAS**

- **Alimentação elétrica, trifásica**
  - Tensão 220V/60Hz
  - Tensão 380V/60Hz, 380V/50Hz
  - Tensão 460V/60Hz
- **Partida direta ou dividida “Part-Winding” com disjuntor motor***
- **Relé falta de fase***
- **DPS, dispositivo de proteção contra surto***
- *Soft Start para os compressores (acessório)*
- *Banco de capacitores para correção do fator de potência (acessório)*

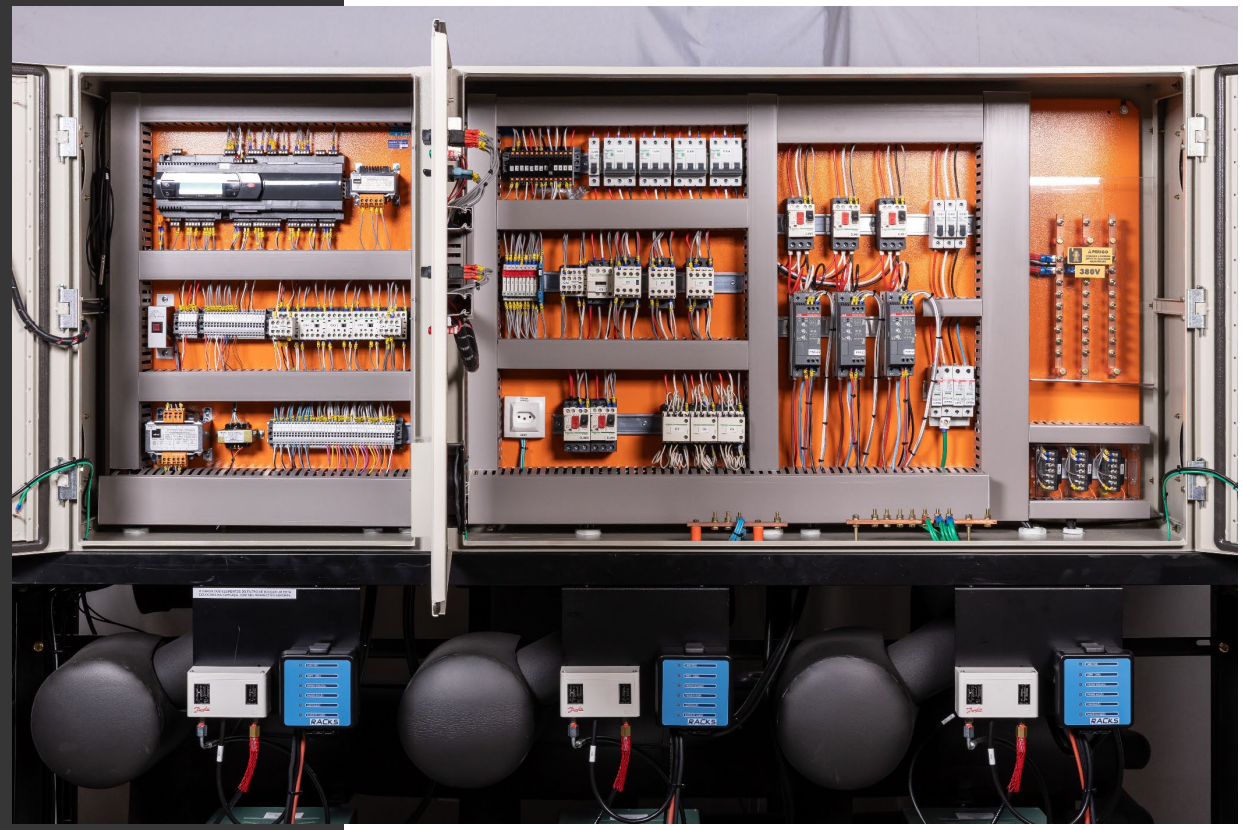

** Proteções elétricas conforme norma NBR 5410*

PLOTTER RACKS

ESPECIFICAÇÕES **BOMBEAMENTO**

- **1 bomba efetiva + 1 reserva ou**
- **2 bombas efetivas + 1 reserva**
- **Módulos chiller:**
  - Mínimo 2 trocadores de calor a placas
- **Módulos CO2:**
  - Mínimo 2 trocadores de calor a placas como condensadores
  - Dessuperaquecedor para descarga de CO_2 (placas ou ar)
- *Inversor de frequência na bomba hidráulica (acessório)*

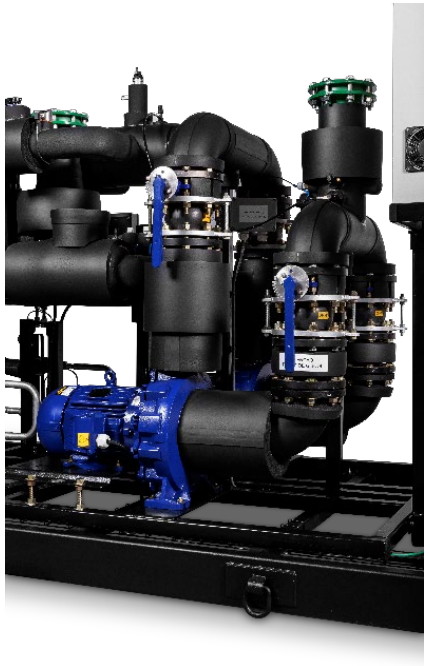

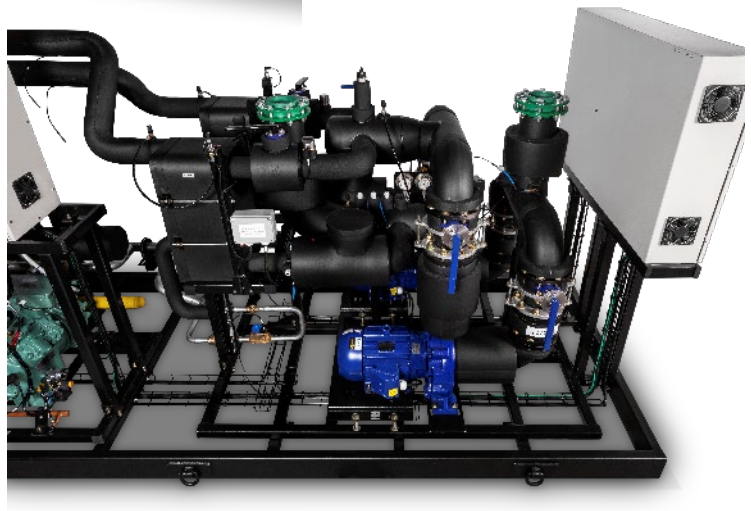

PLOTTER RACKS

CAPACIDADE

ALTA TEMPERATURA
89 kW a 765 kW

MÉDIA TEMPERATURA
65 kW a 487 kW

BAIXA TEMPERATURA
22 kW a 265 kW

- Capacidades para o sistema de Alta Temperatura com temperatura saturada da sucção a +2ºC; + 45ºC de temperatura de condensação, R134a chiller;
- Capacidades para o sistema de Média Temperatura com temperatura saturada da sucção a -8ºC; + 45ºC de temperatura de condensação, R134a chiller;
- Capacidades para o sistema de Baixa Temperatura com temperatura saturada da sucção a -30ºC; -4ºC de temperatura de condensação, fluido CO2;

CONTROLES

PARALELO

CONTROLES

- Controles eletromecânicos utilizando pressostatos mecânicos;
- Controles eletrônicos utilizando controladores Danfoss, Carel ou Copeland.

Danfoss

- Stand alone
- Stand alone + Sistema de Supervisão AKSM 880A

Carel

- Stand alone
- Stand alone + Sistema de Supervisão *Boss*

Copeland

- Dixell Stand alone
- Dixell Stand alone + Sistema de Supervisão XWEB

PLOTTER RACKS

ENDEREÇO
R. Edvino Antônio Deboni, 333
Curitiba - PR, 81330-600 - Brasil

CONTATOS
+55 41 3521-1900

comercial@plotter-racks.com.br

www.plotter-racks.com.br